

入院のしおり

ご入院日

年 月 日 () 時 分 受付

保証金について

保証金 (円)



 康心会汐見台病院

〒235-0022 横浜市磯子区汐見台 1-6-5

TEL : 045(761)3581【代表】 FAX : 045(761)4111



①入院までの流れ

入
院
日
ま
で

医師の指示を受け、入院が決まる

2階⑥番窓口（入院受付）で説明を受け、「入院のしおり」をもらう

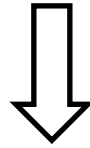

「入院のしおり」を読み、注意事項などを確認する

病院の提出する書類（入院証書、差額利用同意書、入院される患者様へのお願い）
を記入する

日用品など、入院に必要なものをそろえる

持ちものチェックリストで確認する

来院時間を確認する

入
院
当
日

2階⑥番窓口（入院受付）で必要書類などを提出する

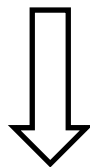

係の案内にしたがって病棟に入る

②入院するまでの準備とご案内

- 「健康保険証・医療証等は受診する際に必要なものですので、必ずご用意ください。
入院時と退院時（長期入院の場合は月1回）に確認させていただきます。また、
入院中、保険変更・住所変更等があった場合はお申し出ください。
- 他の医療機関で処方された薬を服薬中の方は、紹介状と薬をご持参ください。
- 当院は、医師・看護師・薬剤師等を目指す学生・研修生育成のための実習病院です。
そのため、病棟等で実習生が先輩医師・看護師・薬剤師等とともにお世話をさせていただく場合もありますので、ご協力をお願いします。なお、実習生と関わりをお望みでない場合は病棟看護責任者にお申し出ください。
- 正常分娩の場合は、入院料、分娩料とも保険給付の対象となりませんので、全額自費負担となります。
- 個人情報のお知らせとして
※病室入口の氏名掲示を望まれない場合はお申し出ください。

【特別室の料金一覧】

種別	料金	2階東 産婦人科	3階東 内科系	3階西 回復期	4階東 障害者等	4階西	4階南 回復期	5階東 外科系
特別個室	17,600円	-	-	-	-	-	-	1室 (507)
個室 A	7,120円	1室 (202)	1室 (310)	-	1室 (410)	-	-	-
個室 B	6,810円	3室 (207) (201/211)	3室 (302) (306/307)	4室 (320/322) (323/325)	2室 (406/407)	-	-	1室 (506)
個室 C	5,240円	-	1室 (308)	1室 (326)	1室 (408)	-	-	-
個室 D	10,160円	-	-	1室 (333)	-	-	-	-
個室 E	11,000円	-	-	-	-	-	1室 (457)	-
個室 F	8,070円	-	-	-	-	-	-	1室 (508)

③持ちものチェックリスト

■必ずお持ちいただくもの

健康保険証	
診察券	
入院証書（記入しておく、捺印済みのもの）	
差額利用同意書（記入しておく、捺印済みのもの）	
入院される方へのお願い（記入しておく）	
以下は該当する方	
他の医療機関で処方された薬とお薬手帳	
当院で処方された薬	
高齢受給者証	
乳児医療証	
その他公費の医療証	
限度額適用・標準負担額減額認定証	
手術依頼書（捺印済みのもの）	
その他の同意書（捺印済みのもの）	
母子健康手帳（別冊も）	

■入院中に必要なもの

履きやすい運動靴（スリッパは原則禁止、病棟で指示を受けて下さい）	
ティッシュペーパー	
洗面用具	
タオル3枚（レンタルあり）※	
バスタオル2枚（レンタルあり）※	
ビニール袋（洗濯物入れなど）	
コップ（プラスチック製がより可）	
ねまき（レンタルあり）※	
TV用イヤホン（院内売店購入可能）	
テレビカード（デイルームで購入）	
コロナウイルス・インフルエンザ感染対策として入院時にマスク（1日1枚を目安にできる限り使い捨て用）持参	

④入院中の注意事項とご案内

- ◎入院診療計画書や検査などについては、主治医から説明の上、同意書欄に署名捺印をいただきます。
(印鑑ご持参ください。)
- ◎外出、外泊は医師の許可が必要となります。医師にご確認ください。外泊をされる場合にも、保険点数上一定の費用がかかります。予めご承知おきください。ご不明な点は、2階医事課までご連絡ください。
- ◎ねまきのまま院外に出ることは、固くお断りします。
- ◎病室に設置されているテレビを利用する際は、テレビカード(1枚 1,000円)とイヤホンが必要となります。テレビカードはデイルームでご購入ください。イヤホンは院内売店でも販売しています。ご退院の際に、あまったテレビカードは2階⑦⑧番支払窓口前のテレビカード精算機にて払い戻しができます。
※受信チャンネルは地上波のみ(TVKも受信不可)となります。
- ◎消灯時間後の点灯、談話や音楽など、他の患者様のご迷惑となるような行為をしないよう、マナーを守ってください。
- ◎入院中に他人に迷惑をかけたり、病院の秩序を乱すような行為があった場合は、退院していただくことがあります。
- ◎患者様の状態により、転倒・転落を防ぐため、家族の同意を得たうえで治療上必要な処置を行う場合もございます。
- ◎貴重品はお持ちにならないでください。やむを得ず保管する場合は、床頭台の金庫をご利用ください。その際、カギの紛失にご注意ください。万が一、盗難紛失の被害があっても当院では責任を負いかねます。事故発生時には病棟看護責任者にご連絡ください。
義歯、眼鏡、補聴器などの私物については、入院中は患者様およびご家族の方が自己責任のもと、管理をお願いいたします。万が一、入院中紛失・破損が生じてても責任を負いかねます。
特に義歯は、治療(検査・手術など)に伴って装着しない場面が多々ございます。義歯は外した後の保管方法(洗浄含めて)も大切になります。
- ◎患者様用の冷蔵庫は、衛生面等の管理上設置しておりません。
- ◎原則として、患者様の入院の有無、名前、病名や病状等について電話でのお問い合わせにはお答えできません。あらかじめ、ご家族や関係者の方にお知らせいただき、ご了解願います。
- ◎治療に関することについては主治医に、また、看護に関することについては病棟看護責任者にご相談ください。
- ◎刃物類(はさみ、かみそり、カッター、ナイフ類、爪切り)、発火類(ライター、マッチ類等)の持ち込みは禁止しています。入院時に確認させていただきます。
- ◎不審者に気づいた場合は、病院職員にお知らせください。
- ◎病気や障害に伴って起こる医療費や生活費、仕事、家庭などの様々なご心配事やお悩み事については、2階救急入口入ってすぐ左の地域医療連携室(医療相談室)にご相談ください。

■平均的日課

起床	朝食	昼食	夕食	消灯	浴室	デイルーム
6:00	7:45	12:00	18:00	21:00	7:00～21:00	7:00～21:00

■売店の利用時間

平日	土曜日
11:00～16:00	11:00～16:00

※(日曜日および祝日はお休み)

■コインランドリー(有料)

3階に設置してあります。

■ご意見箱

2階自動精算機前、1階外来、2階外来、各階病棟デイルームに設置してあります。皆さまからのご意見やご要望をお寄せください。

■携帯電話の通話

院内での通話は、2階正面玄関風除室、各病棟デイルーム、各階エレベータホールでお願いします。

■パソコン通信機器の使用

パソコン通信機器等、消灯後の使用を禁止です。やむを得ず使用する場合は、病棟看護責任者に相談の上、次の事項を守ってください。

- ① 治療および治療上の妨げにならないこと。
- ② 同室患者様の治療上の妨げにならないこと。
- ③ パソコンおよび付属機器に関する故障、盗難、破損などの責任は負いません。
- ④ 医療機器周辺での使用は禁止とする。

■喫煙について

敷地内全面禁煙とさせて頂いております。

⑤ご面会の方へのお願い

- ◎病棟受付（ナースステーション）で面会カードに記入し、面会札つけてください。
- ◎平日・土曜日、正面玄関は17時30分に閉門します。それ以降の時間及び日曜日・祝日は救急出入口をご利用下さい。
- ◎食中毒防止のため、院外からの食品類の持ち込みはご遠慮ください。また、病室内での飲食は禁止となっております。
- ◎院外からの感染などを防止するため、面会をお断りすることがあります。
- ◎ペットを連れてのご来院はご遠慮ください。
[ほじょ犬（身体障害者補助犬）については、同伴することができます。
病棟看護責任者にご相談ください。]
- ◎駐車場がせまいため、ご来院には、公共交通機関をご利用ください。また、駐車場は、有料となっております。
 - 診療等を受けるために利用する方は、1台1回300円（30分まで無料）
 - 診療以外（お見舞い等）で利用する方は、1台3時間まで300円（30分までは無料）以後1時間ごとに100円加算
- ◎出生児のきょうだいの方が12歳以下の場合は、感染症のチェックをさせていただいてから面会となります。
- ◎長時間の面会は、ご遠慮ください。
（デイルームをご利用いただけます。）

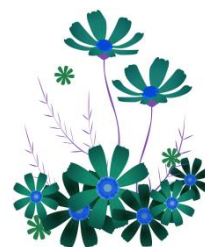

■面会時間

区分	成人系	産科系
平日・土曜	15:00~19:00	15:00~19:00
日曜・祝日	13:00~19:00	13:00~19:00

※上記時間帯以外のご面会は、ナースステーションにご確認ください。

⑥入院費のお支払いについて

- ◎入院費は、原則として退院時に2階支払窓口で支払いいただくこととなっております。合わせて入院保証金の預り証をお持ちの方は、ご提出をお願いいたします。
- ◎月をまたいで入院している場合は、毎月10日ごろに前月分の請求書をお渡ししますので、2階自動精算機または⑦番支払窓口でお支払いください。都合で遅れる場合は、前もって病棟看護責任者にご相談ください。
- ◎退院日が日曜日・祝日の場合は、後日精算となります。担当のものから後日、料金の連絡をさせていただきますのでお支払いをお願いいたします。
- ◎入院費については、現金でお支払いをお願いしておりますが、デビットカード・クレジットカードの利用も可能です。
- ◎会計後の処置や注射などで追加の支払いが生じた場合には、後日ご請求させていただきます。
- ◎入院費のお支払い、公費負担医療費制度（高額療養費、特定疾患治療費など）に関してのご相談は、医療ソーシャルワーカーおりますので、2階地域連携室（医療相談室）にお申し出ください。
- ◎退院時に健康保険証を確認させていただきます。確認ができない場合は入院費を自費でお支払いしていただき、後日保険者で還付手続きをとっていただくこととなります。また、健康保険証の変更、住所・氏名変更などは速やかにお申し出ください。
- ◎公費医療証（乳児、高齢など）の提出がない場合は、一旦お支払いいただき、後日償還払いとなります。

■支払窓口受付時間

月曜日～土曜日 9：00～17：00（祝日除く）

ご存知ですか？

高額療養費限度額適用認定証について

窓口で「限度額適用認定証」を提示していただくことによって、毎月の支払い上限額が、世帯主の所得に応じた自己負担限度額となります。

※70歳未満の健康保険加入者がご入院された場合

月額（各月の1日から末日）限度額

所得区分	自己負担限度額	認定証表示
年収約 1,160 万円以上 健保:標準報酬 83 万円以上 国保:年間所得 901 万円超	252,600 円+(医療費-842,000 円)×1%	ア
年収約 770 万~1,160 万円 健保:同 53 万円~79 万円 国保:同 600 万円~901 万円	167,400 円+(医療費-558,000 円)×1%	イ
年収約 370 万~ 770 万円 健保:同 28 万円~50 万円 国保:同 210 万円~600 万円	80,100 円+(医療費-267,000 円)×1%	ウ
年収約 370 万円以下 健保:同 26 万円以下 国保:同 210 万円以下	57,600 円	エ
住民税非課税	35,400 円	オ

※70歳以上の健康保険加入者がご入院された場合

月額（各月の1日から末日）限度額

所得区分	自己負担限度額	対象者
年収約 1,160 万円以上 標準報酬 83 万円以上 / 課税所得 690 万円以上	252,600 円+(医療費-842,000 円)×1%	現役並み
年収約 770 万~1,160 万円 標準報酬 53 万円以上 / 課税所得 380 万円以上	167,400 円+(医療費-558,000 円)×1%	
年収約 370 万~ 770 万円 標準報酬 28 万円以上 / 課税所得 145 万円以上	80,100 円+(医療費-267,000 円)×1%	
年収約 156 万~ 370 万円 標準報酬 26 万円以上 / 課税所得 145 万円未満等	57,600 円	一般
II 住民税非課税	24,600 円	非課税等 住民税
I 住民税非課税 (年金収入 80 万以下など)	15,000 円	

70歳以上の場合、現役並みの方が対象になりますので役所に問い合わせください。

※お食事代、自費分については対象外となりません。

※適用は証に記載されている有効期限内のみとなります。

※認定証を提示していただくことによって、退院時に会計窓口で高額な医療費のお支払いの心配がなくなります。

●申請について

ご入院までに、ご加入されている健康保険組合へ申請を行ってください。（認定証の交付は保険料を滞納していない世帯の方に限ります。）申請方法についての詳細は、加入されている健康保険組合にご確認ください。

加入組合で所得区分を確認し、認定証が交付されます。入院時に保険証と共にご提示をお願いいたします。

●注意事項

入院費のお支払いが済んでからのご提示はお受けできませんのでご注意ください。

ご不明な点は2階医事課までお問い合わせください。

入院される患者様へのお願い

現在使われているお薬がある方は、

飲まれている内服薬
使用されている外用薬



お薬説明書



お薬手帳
(活用されている方)



入院時 忘れずにご持参ください。

特に、他の医療機関より処方されているお薬を飲まれている場合、大切な情報となりますのでご協力をお願いいたします。

なお、持参していただいたお薬は、治療の関係上変更や中止になる場合もあることをご了承ください。

入院中にかかりつけの医療機関等を受診する場合（お願い）

当院に入院中に、かかりつけの医療機関等で診察・投薬や検査等をお受けになる場合は、あらかじめ主治医に申し出てください。

当院及び当該医療機関等において、診察をスムーズに行うため、適正な医療費算定を行うために必要となりますので、主治医の了承が得られましたら、所定の手続きをお願いいたします。

また、ご家族の方が患者様の代わりに受診する場合についても、患者様と同様の手続きをしていただくようお願いいたします。

お手数をおかけしますが、ご理解の上、ご協力を宜しくお願いいたします。

【他医療機関を受診する際の手続き】

① 主治医に申し出て了承を得た上で、病棟看護師若しくは事務に、他医療機関を受診する旨を連絡してください。

② 「他医療機関受診連絡票」と「紹介状」等をお渡しします。

投薬や検査を受ける医療機関に連絡票と紹介状等を提出してください。

③ 連絡票の切り取り線以下にある事項を医療機関に記入してもらい、持ち帰ってください。

④ 「受診医療機関連絡票控（康心会汐見台病院返信用）」を病棟看護師若しくは事務に提出してください。

入院される患者様へのお願い

－リストバンド装着について－

入院される患者様には、注射・与薬・輸血・手術・検査等における患者誤認防止の目的で、患者様の氏名・生年月日・バーコードIDをプリントしたリストバンドを装着していただいております。ご不便をおかけし違和感を感じられる場合もあるかと思いますが、趣旨をご理解いただき、ご協力をお願いいたします。

○リストバンドの患者氏名・生年月日をご確認ください。

入院時看護師がリストバンドに記載された患者氏名・生年月日を、患者様（ご家族様）と共に確認の上で、装着させていただきます。



○入院中に点滴が必要な患者様へ

点滴を行う際には、リストバンドにプリントされているバーコードをスキャンし、患者認証確認を行っております。

夜間帯における点滴においても実施させていただいておりますので、患者誤認防止へのご理解とご協力をお願いいたします。



施設のご案内

	診療棟	管理棟	
5階	<ul style="list-style-type: none"> 手術室 5東病棟（外科系） 	<ul style="list-style-type: none"> 会議室 図書室 医局 	
4階	<ul style="list-style-type: none"> 4東病棟（障害者等） 	<ul style="list-style-type: none"> 4南病棟（回復期リハビリ） 	
3階	<ul style="list-style-type: none"> 3東病棟（内科系） 3西病棟（回復期リハビリ） 	<ul style="list-style-type: none"> 採血室 臨床検査室 輸血部 	
2階	<ul style="list-style-type: none"> 2東病棟（産婦人科） 	各科外来	<ul style="list-style-type: none"> 医事課 新患受付 再来受付 入院受付 薬剤科 調剤室 医薬品情報管理室 診療情報管理室 医療安全推進室 心のはぐくみ診療部 売店
	外来	<ul style="list-style-type: none"> 内科・循環器内科 小児科 外科 眼科 栄養・保健相談室 救急処置室 救急事務・守衛室 地域医療連携室 	
1階	外来	各科外来	<ul style="list-style-type: none"> 消化器外科 内視鏡室 放射線科 マルチスライスCT X線撮影室 X線TV室 血管造影室 CR装置 骨密度測定室 乳房撮影装置 薬剤管理室
		<ul style="list-style-type: none"> 産婦人科 泌尿器科 整形外科 皮膚科 透析室 	
地下1階	<ul style="list-style-type: none"> 放射線科 MRI室 	<ul style="list-style-type: none"> 栄養科 駐車場 	
地下2階		<ul style="list-style-type: none"> リハビリテーションセンター 言語聴覚療法室 	<ul style="list-style-type: none"> 会議室

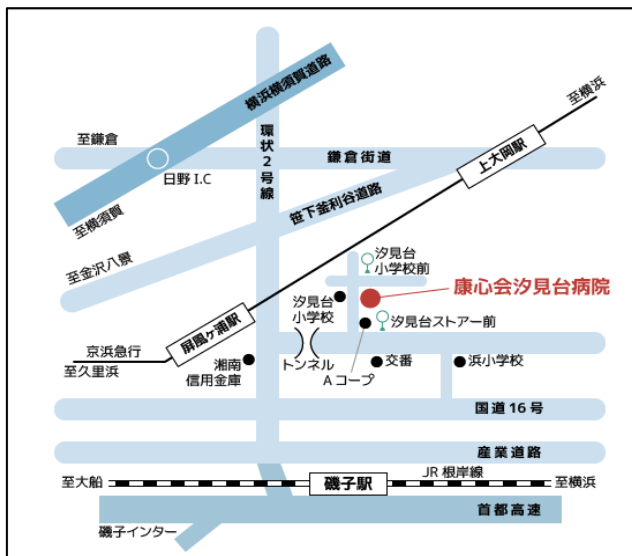

JR 根岸線「磯子駅」市営バス②、③乗り場より 70 系統汐見台循環 78 系統根岸駅行 64 系統港南台駅行『汐見台ストアー前』下車徒歩約 2 分
 京浜急行「屏風浦駅」から 70 系統汐見台循環 78 系統根岸駅行 64 系統港南台駅行『汐見台ストアー前』または徒歩約 10 分
 京浜急行・市営地下鉄「上大岡駅」京急バス②乗り場より上 3 系統汐見台循環『汐見台小学校前』下車徒歩約 2 分

駐車場がせまいため、ご来院には公共交通機関をご利用ください。

【医療ソーシャルワーカーをご存知ですか？】

病気になると、健康の時には考えなかったような問題や心配事が起こってきます。当院ではこのような時に、患者さまやご家族のお力になれるよう、医療ソーシャルワーカーが相談に応じております。

入院中の病院から退院と言われた。転院できないだろうか…。



自宅でがんばってきたが、介護が大変になってきた…。



このようなことは
ありませんか？？
「ちょっと聞いてほしい」
「心配なことがある…」等
その他のことでも
お気軽にお声かけ下さい。



介護保険サービスや
入所できる施設を知りたい。



支払いが厳しくなってきた。
利用できる制度はないかしら？

ご相談を通じて知り得た情報は守秘いたします。遠慮なくご利用ください。

※ご来院の際は事前に日時のご予約をいただけるとお待たせせずに対応が可能です。
ご連絡は、下記代表番号にお願い致します。

窓口：康心会汐見台病院 医療社会サービス部（場所：2階 救急外来前）

TEL：045(761)3581

受付時間：月～土 9：00～17：00（祝日、12/31～1/3を除く）